

CENTRE SOCIOCULTUREL INTERCOMMUNAL

CHLORO'fil

+ 60 ans



PROGRAMME D'ANIMATIONS

Janvier - Juin 2023



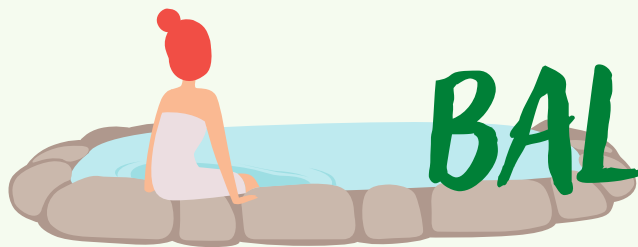

BALNÉO

Les lundis:

9 janvier
6 février
13 mars
15 mai
19 juin

Piscine Lysséo à Vihiers
10h-12h

5 € la séance / personne
covoiturage à organiser



JEUX DE SOCIÉTÉ

14h30 - 17h30

(arrivées et départs libres)

Les petits-enfants sont les bienvenus

Les mercredis:

11 janvier La Vallonnerie - Nuaille
08 février foyer des jeunes - La Tessoualle
08 mars La Vallonnerie - Nuaille
12 avril Ernest Dubois - Trémentines
10 mai La Vallonnerie - Nuaille
14 juin MCL - Chanteloup les Bois

RÉUNION PRÉPARATION TROCS

Vendredi 13 janvier

CSI Chloro'fil - Nuaille
18h30

*Venez dès 16h30 prendre le goûter et
fabriquer des sachets pour les graines*



TROC GRAINES

Samedi 04 fevrier

La Vallonnerie - Nuaille
10h-13h30



TROC PLANTS

Samedi 29 avril

Nuaille (lieu précis à définir)
10h-13h30

ATELIER RÉPARATION SOLIDAIRE

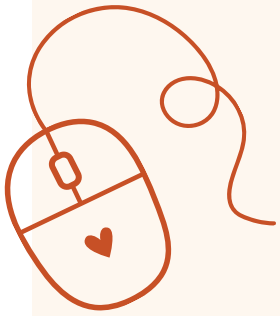

Jeudi 12 janvier

**CSI Chloro'fil - Nuailé
14h00**



*Venez aider à mettre à jour quelques ordinateurs.
Pas de connaissance requise.*

FABRICATION COSMÉTIQUE



Vendredi 20 janvier

**Annexe La Vallonnerie- Nuailé
14h30 - 16h30**

2 € / personne

*crème visage douceur, antirides à la rose,
lavande et huile de Calendula*

INITIATION À LA GÉNÉALOGIE

Jeudi 2 février

**CSI Chloro'fil - Nuailé
10h - 11h30**

Apportez vos livrets de famille



SPECTACLE INTERACTIF "VIVE LA RETRAITE"



Vendredi 3 mars

**Azura 2000 - Trémentines
20h**

YOGA DU RIRE

Jeudi 09 mars

**Annexe La Vallonnerie
- Nuillé**

15h30-16h30

2€/ personne



SORTIES

À LA CHÈVRERIE & CHEZ L'APICULTEUR

... Envisagées...

*Si vous êtes intéressé·és, merci de me contacter
afin que je puisse les organiser.*

VISITE DU PARC ORIENTAL

date limite d'inscription: 27 février



Mercredi 29 mars

Maulévrier

**RDV 12h au CSI pour
covoiturage**



5 €/personne
prévoir son pique-
nique



VISITE DES JARDINS KIT'ÉCO

Samedi 15 avril

La grande Devision - Yzernay

8h - 12h



5 € / personne

covoiturage à organiser

*Qu'est-ce que la
permaculture ?
Comprendre le monde
dans lequel on vit.
Transmission des
connaissances sur
différents modèles de
jardins.*

EXPOSITION "REBONDS"

Du lundi 03 au samedi 22 avril

Visites libres
Jardin du CSI Chloro'fil
- Nuillé

Dans le cadre de l'action culturelle "itinérance" de la ville de Cholet, L'exposition Rebonds présente des duos de reproductions d'œuvres mises en parallèle : l'une issue de la collection textile, l'autre de la collection art des musées de Cholet, offrant ainsi la possibilité d'explorer les œuvres dans un cadre atypique.

Cette fois dans le jardin du CSI Chloro'fil.

L'idée est de mettre en relation différentes techniques artistiques.

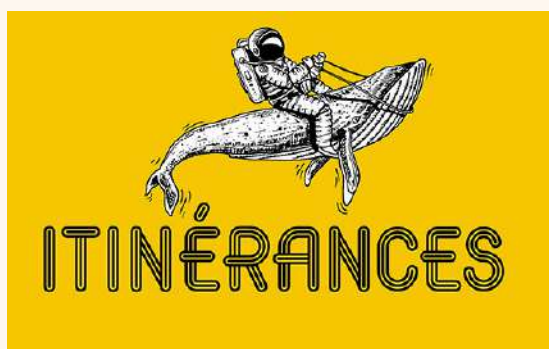

RÉUNION DE PRÉPARATION PROGRAMME SENIORS SAISON 2023/2024



Mardi 2 mai

CSI Chloro'fil - Nuaille
14h30



ANIMATIONS AU JARDIN

Du mardi 23 au jeudi 25 mai

Plantations

Jardin du CSI Chloro'fil - Nuaille



Mercredi 24 Mai

Fabrication d'un hôtel à
insectes collectif
*Jardin du CSI Chloro'fil -
Nuaille*





VISITE DU JARDIN DE JEAN-NOEL CAILLAUD

Mercredi 31 mai

La Tessoualle

14h30

covoiturage à organiser



Garden

FESTIVAL DES JEUX - FLIP

Mardi 18 juillet

Parthenay

rdv CSI Chloro'fil

date limite
d'inscription:
28/04



Pensez à vous inscrire ou vous
réinscrire aux ateliers proposés
pour la rentrée de septembre !

CENTRE SOCIOCULTUREL INTERCOMMUNAL

CHLORO'

fil

SAISON 2022-2023

Numérique Café

ANIMÉ PAR DES
BÉNÉVOLES



Gratuit

ADHÉSION
7€



Cours individuels

Bases en informatique

Sur RDV

02 41 55 93 41

Les lundis après-midis

au CSI Chloro'fil

et

Nouveau!



Permanences à :

- Mazières en Mauges
- Toutlemonde

Apprenez à utiliser vos appareils

Avec Chloro'fil c'est plus facile !



Séniors Janv – Juin 2023

NOM :

Prénom :

Téléphone :

Adresse mail :

Ateliers	Tarif	Nb de pers.	Prix :
Balnéo (entourer) 6/02, 13/03, 15/05, 19/06	5 €		
Fab. cosmétique (20/01)	2 €		
Généalogie (2/02)			
Vive la retraite (3/03)			
Yoga du rire (9/03)	2 €		
Parc oriental (29/03)	5 €		
Kit'éco (15/04)	5 €		
Hôtel à insectes (24/05)			
Jardin La Tessoualle (31/05)			
FLIP (18/07)			
Adhésion 2022 : 7€			
TOTAL :			

Règlement :

Chèque

Espèces Virement

Fait à :

Le :

Signature :

Comment s'inscrire ?

Pour s'inscrire, il vous suffit d'adhérer au centre socioculturel Chloro'fil, de compléter le bulletin d'inscription et de joindre le règlement des activités choisies.

L'adhésion s'élève à 7€, elle est familiale et valable de janvier à décembre.

L'inscription définitive n'est validée qu'à réception des documents et du règlement le cas échéant (par chèque à l'ordre du CSI Chloro'fil / espèces / chèques vacances / virement)

Vous pouvez vous désinscrire jusqu'à 5 jours avant l'activité.

Les activités seront remboursées seulement sur présentation d'un certificat médical.

Les réservations de salles sont soumises à la validation des mairies concernées, il est donc possible que certaines modifications surviennent.

Les activités sont accessibles à tous et sur toutes les communes, quelque soit votre commune d'habitation.

Pour toute question, contacter l'animatrice référente, Sandra Eon.

Retrouvez toutes les actualités via notre page **Facebook** ou notre **site internet**.



Centre Socioculturel Intercommunal Chloro'fil
40 bis rue de la libération 49340 NUAILLE
02 41 55 93 41 accueil@csichlorofil.fr
csichlorofil.centres-sociaux.fr  CSI Chloro'fil

